

# Beheer werkmaterialen en handgereedschap

Click kan worden gebruikt om werkmaterialen en handgereedschap efficiënter op te volgen

QR-NFC 100%

SIGFOX 100%

NB-IoT 100%

Click helpt ons het gebruik / verbruik van onze gereedschap optimaal op te volgen en in 1 beweging ook de communicatie van de werf naar de centrale dienst te stroomlijnen

— Jef Verbruggen - Manager Planning & technische dienst

clicx

Connect your business to value

## 01. Beheer uw bedrijfsmaterialen

Bedrijfsmaterialen zijn overal. Het beheer van deze activa is een uitdaging op verschillende niveaus

## 02. Zet informatie om in waarde

Het beheer van deze activa op basis van hun waarde, hun bijdrage aan uw bedrijf of hun levenscyclus moet dienovereenkomstig worden aangepakt

## 03. Garandeer uw continuïteit

Want effectief beheer garandeert continuïteit voor de assets en uw organisatie

## 04. Automatiseer

Business intelligence is er om uw mensen te helpen zich te concentreren op wat essentieel is en zich te ontdoen van overbodige massa aan informatie

— Click voornaamste  
eigenschappen

**Beheer**  
werkmaterialen en  
hun  
verbruiksgoederen

**click** 

Opvolgbare  
**feedback** & taken  
vanop het terrein

Pro-actieve  
**opvolging** keuring &  
onderhoud

# CLICKX APPLICATIELAAG

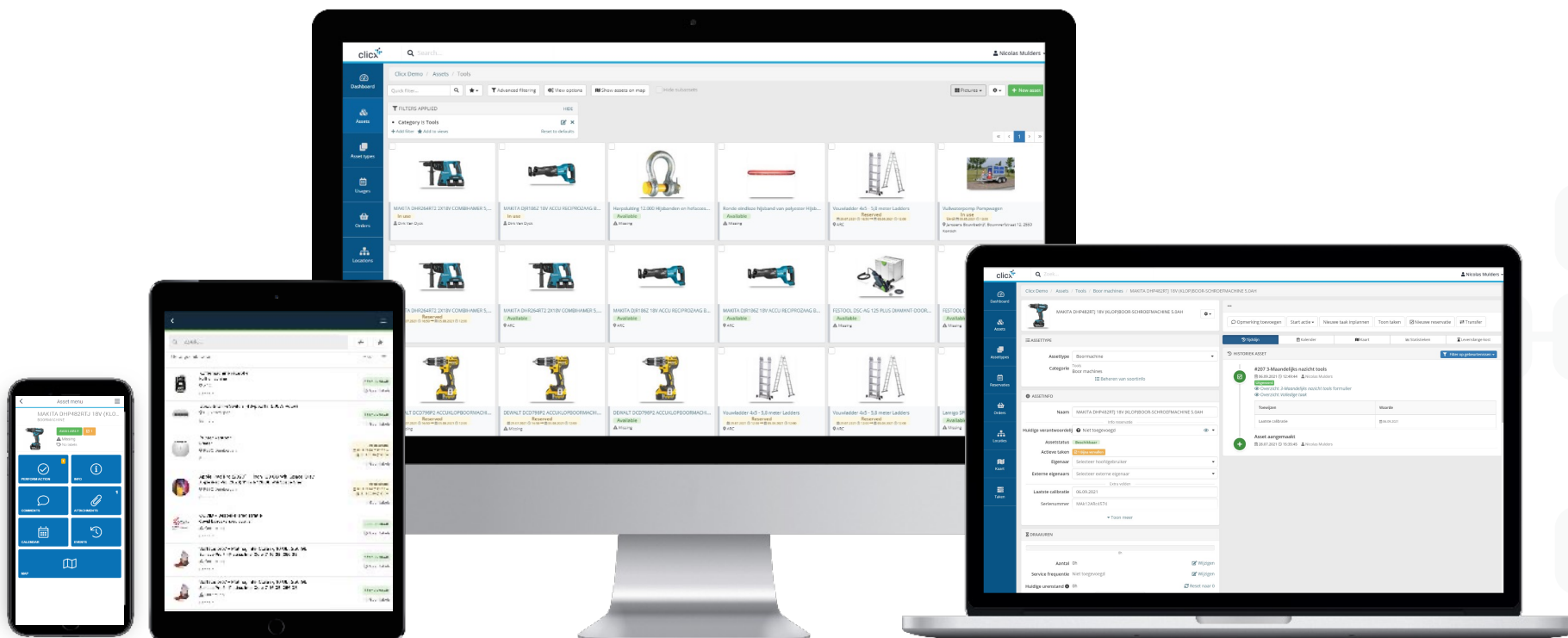

## Click Mobile

### SMARTPHONE

Gebruikersinterface voor mobiele teams en veldactiviteiten  
Open publieke interface voor publieke activa

### TABLET

Dezelfde functionaliteiten als de smartphone interface met een hogere gebruiksvriendelijkheid

### DESKTOP

Intuïtieve gebruikersinterface  
Registratie van dagelijkse activiteiten  
Beheer van gebruikers, middelen, reserveringen en taken

# SLIMME ENTITEITEN

Click is gebaseerd op slimme entiteiten die met elkaar samenwerken en gegevens omzetten in waarde om u te helpen bij uw dagelijkse activiteiten

ASSETS

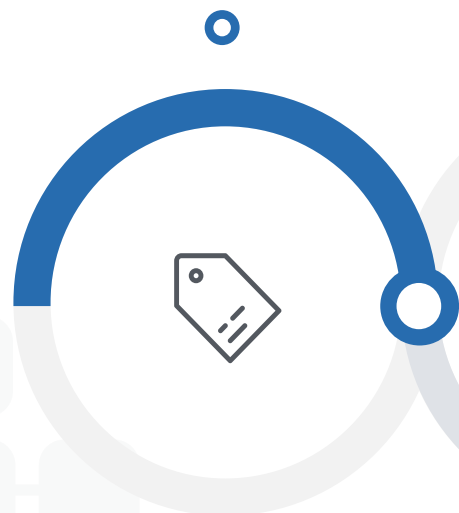

LOCATIES

INTERACTIES / TAKEN

RESERVERINGEN

BESTELLEN

/ Click ondersteunde technologie /

# TAGS & TECHNOLOGIE

## PASSIEVE TAGS

### QR

Passieve tag  
Visuele scan  
Camera

### NFC

Passieve tag  
Nabijheidsscan  
NFC-lezer

Manuele identificatie aan de hand van de camera of NFC reader

## SEMI-ACTIEVE TAGS

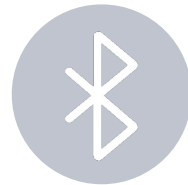

### BLE

Actieve tag  
0-10 m bereik scan  
Bluetooth

### RFID

Passief / Actief  
0-6 m bereik scan  
RFID-lezer

Identificatie aan de hand van vaste gateway, vehicle reader of smartphone met Bluetooth & Click App

## ACTIEVE TAGS

### SIGFOX

Actieve tag  
20 km bereik  
Sigfox netwerk

### LORA

Actieve tag  
20 km bereik  
Lora netwerk

### NB-IOT

Actieve tag  
GSM netwerk

Autonome identificatie en positionering, rapportering werkuren, activiteit,...

# Beheer uw werkmaterialen met passieve QR tags

Positioneer uw assets aan de hand van het scannen van de QR code

QR

NFC

Op maat Informatie over activa

- ASSETTYPE:** Shows the asset type as 'Boormachine' and the category as 'Boor machines'.
- ASSETINFO:** Provides detailed information about the asset, including:
  - Naam:** MAKITA DHP482RTJ 18V (KLOP)BOOR-SCHROEFMACHINE 5.0AH
  - Huidige verantwoordelijk:** Niet toegevoegd
  - Assetstatus:** Beschikbaar
  - Actieve taken:** 1 Bijna vervallen
  - Eigenaar:** Selecteer hoofdgebruiker
  - Externe eigenaars:** Selecteer externe eigenaar
  - Laatste calibratie:** 06.09.2021
  - Serienummer:** MAK12ARc4574
- HISTORIEK ASSET:** A timeline of asset events:
  - #207 3-Maandelijks nazicht tools:** Completed on 06.09.2021 at 12:49:44 by Nicolas Mulders. Includes links for 'Overzicht 3-Maandelijks nazicht tools formulier' and 'Overzicht Volledige taak'.
  - Asset aangemaakt:** Created on 28.07.2021 at 15:35:45 by Nicolas Mulders.

A blue callout bubble points to the 'Tijdslijn activa-activiteit' (Asset activity timeline) section.

# Plan onderhoud & keuringen automatisch in

Stel de onderhoudsschema's in en volg op het terrein de uitgevoerde en te plannen onderhoudsbeurten

QR

NFC

Click Demo / Assets / Tools / Boor machines / MAKITA DHP482RTJ 18V (KLOP)BOOR-SCHROEFMACHINE 5.0AH

MAKITA DHP482RTJ 18V (KLOP)BOOR-SCHROEFMACHINE 5.0AH

ASSETTYPE: Boormachine, Boor machines

ASSETINFO: Naam: MAKITA DHP482RTJ 18V (KLOP)BOOR-SCHROEFMACHINE 5.0AH, Huidige verantwoordelijke: Niet toegevoegd, Assetstatus: Beschikbaar, Actieve taken: 0 Bijna vervallen, Eigenaar: Selecteer hoofdgebruiker, Externe eigenaars: Selecteer externe eigenaar

TAGS: CX0130

Taaktype	Herhalingscyclus	Volgende gebeurtenis	Beschrijving
3-Maandelijks nazicht tools	Alle 3 maanden, Na voltooiing	06.08.2021	

BIJLAGEN: STANDAARDINSTELLING (dhp482rtj.jpg)

Plan onderhoud en keuringen automatisch in

Asset menu

MAKITA DHP482RTJ 18V (KLOP)BOORMACHINE

AVAILABLE 1

Missing, No labels

PERFORM ACTION, INFO, COMMENTS, ATTACHMENTS, CALENDAR, EVENTS

Asset menu Success!

MAKITA DHP482RTJ 18V (KLOP)BOORMACHINE

AVAILABLE 1

Missing, No labels

Select action

Open tasks: #228 3-Maandelijks nazicht tools (Task recurs every 3 months)

New action: Transfer to another location, Check out, 3-Maandelijks nazicht tools, Feedback handgereedschap

Rapporteer onderhoud & keuring via de mobiele app

# Maak zelf formulieren en interactietemplates aan

Creëer zelf invulformulieren op maat van uw assets en activiteiten

Limit for user roles	Create	Edit	Remove
Administrator	<input checked="" type="checkbox"/>	<input checked="" type="checkbox"/>	<input checked="" type="checkbox"/>
Manager	<input checked="" type="checkbox"/>	<input checked="" type="checkbox"/>	<input checked="" type="checkbox"/>

**Privaat formulier:** enkel toegankelijk via Click App voor ingelogde gebruiker

**Publiek formulier:** voor eender wie via QR scan op te roepen in invulbaar

# Stel specifieke acties in voor Clickx Mobile gebruikers

Formulier voor feedback van het publiek

Dezelfde QR code scannen met een ingelogde gebruiker geeft andere mogelijkheden (op basis van de rechten van de gebruiker)

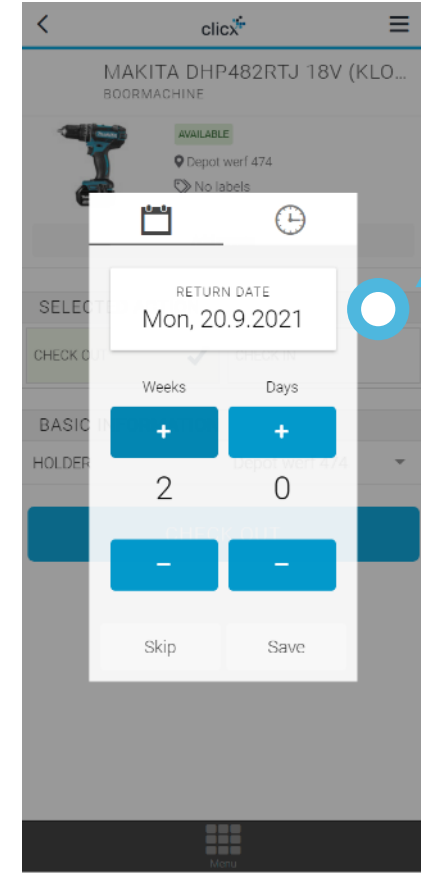
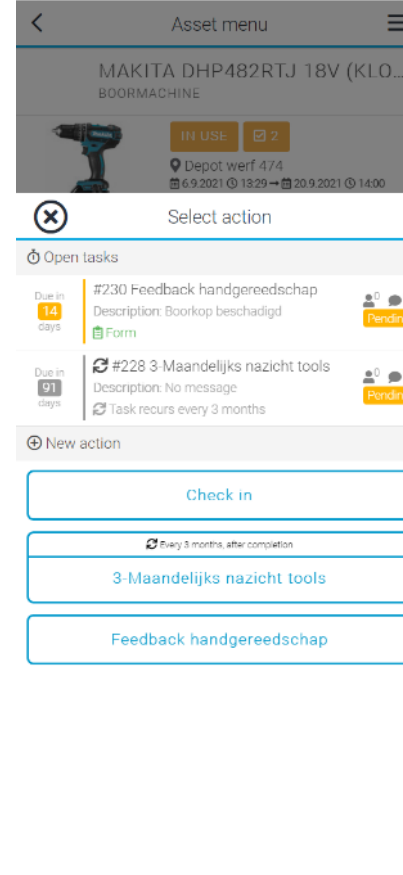
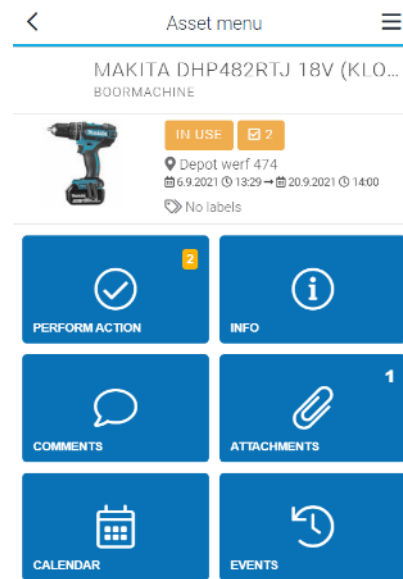

Geef feedback of stel een reservatie

# Of publieke interacties voor eender welke gebruiker

Formulier voor feedback van het publiek

Elk object is voorzien van een QR tag die door eender welke camera kan gescand worden en dan kan er een instelbaar formulier vervolledigd worden

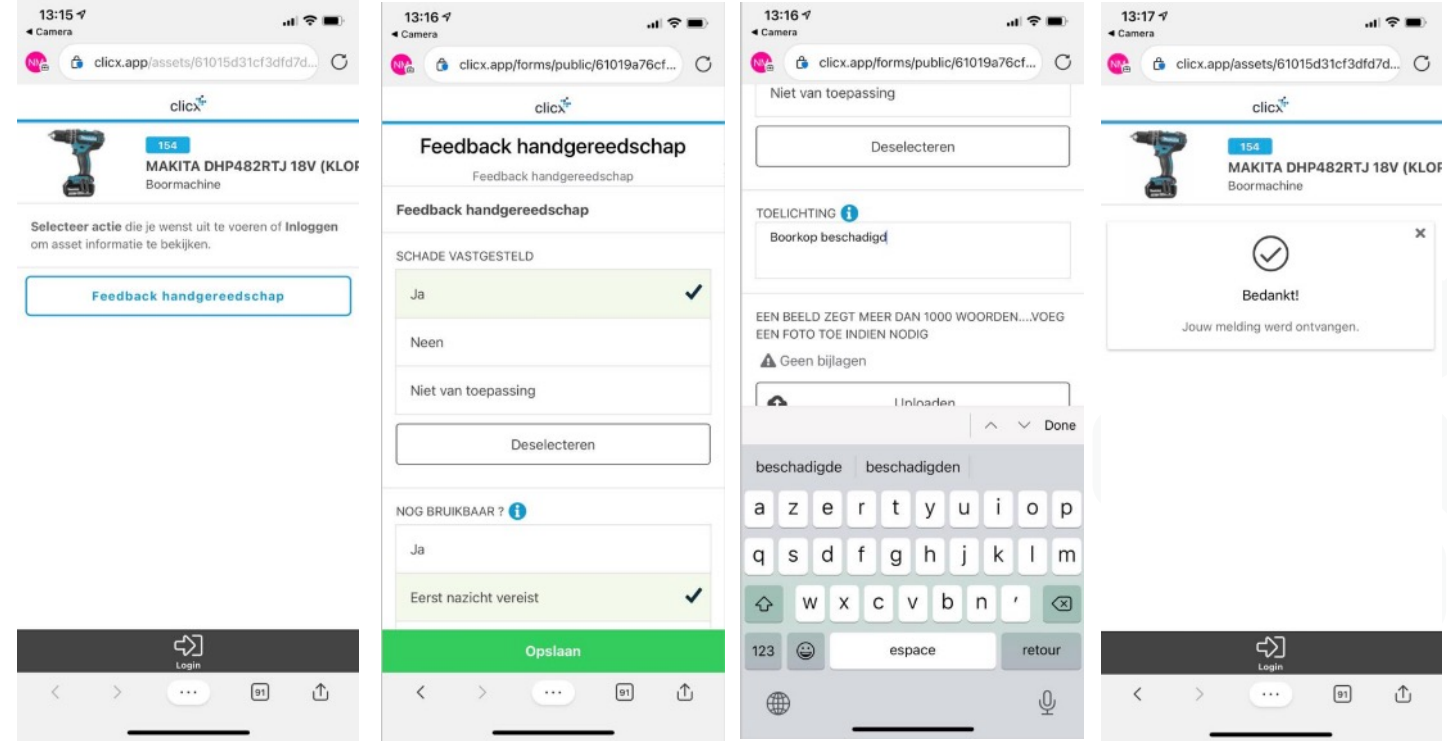

Eender elke medewerker kan aan de hand van zijn smartphone feedback geven over een getagde asset.

De verzamelde informatie creëert een opvolgtaak bij de materiaalverantwoordelijke die er onmiddellijk mee aan de slag kan voor verdere opvolging en interventie

# Of maak bepaalde informatie toegankelijk voor iedereen op het terrein

Publieke informatie bepalen op een asset

Door de QR te scannen met publieke informatie verkrijgen uw mensen informatie die u publiek heeft gemaakt

SCAN ME!

Biedt belangrijke informatie gestructureerd & systematisch aan aan uw teams op het terrein;

- Gebruikershandleidingen
- Keuringsverslagen
- Onderhoudsrichtlijnen

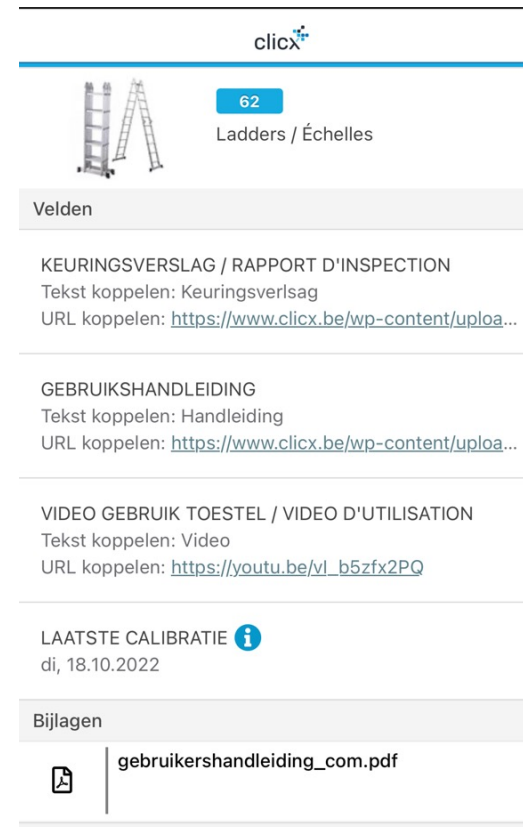

Geef feedback of stel een reservatie

# Beheer uw werkmaterialen met semi-actieve BLE

Kies voor semi-actieve tags voor objecten van en hogere waarde en/of waar u automatisch van wil weten waar ze binnen uw infrastructuur laatst gedetecteerd werden

QR

NFC

BLE

Een BLE tag wordt door uw voertuig of logistieke infrastructuur gedetecteerd en automatisch geïdentificeerd

# Beheer uw werkmaterialen met semi-actieve BLE

QR

NFC

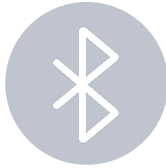

BLE

— Click Case

# Opvolging gebruik en positie kraancomponenten

## Uitrusting van de kraan met een vehicle gateway

Positioneert de werfmachine, rapporteert positie, draaiuren en eventueel gedetecteerd chauffeur / arbeiders in de omgeving

## Uitrusting van de werkmaterialen met een BLE beacon

Op elk kraan-element wordt een BLE Beacon geplaatst die bij beweging zich aanmeldt aan de vehicle gateway

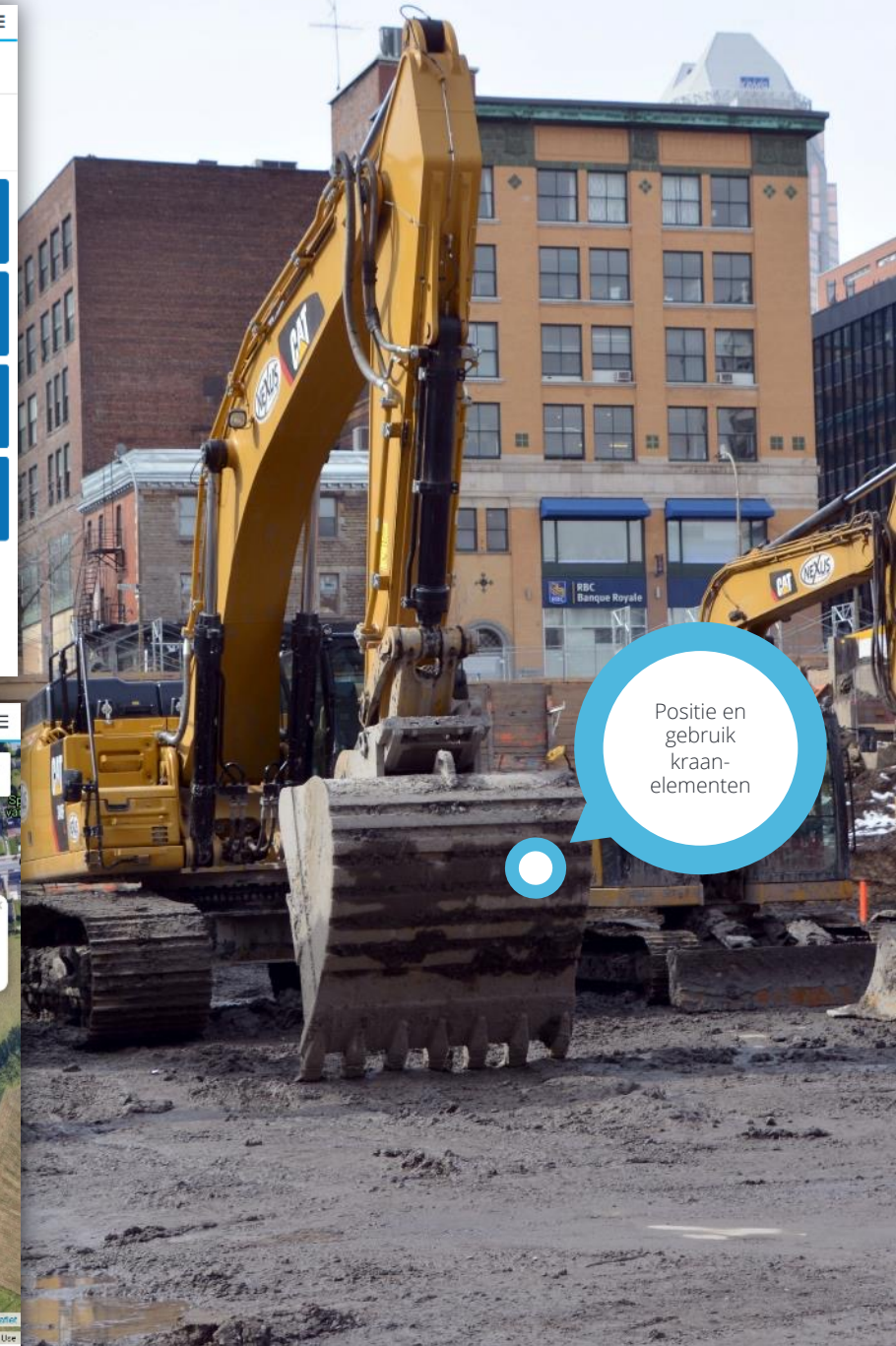
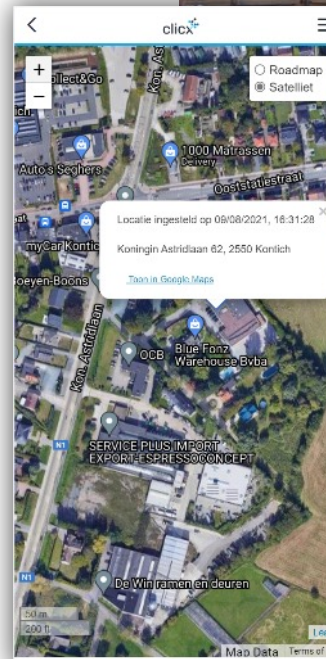
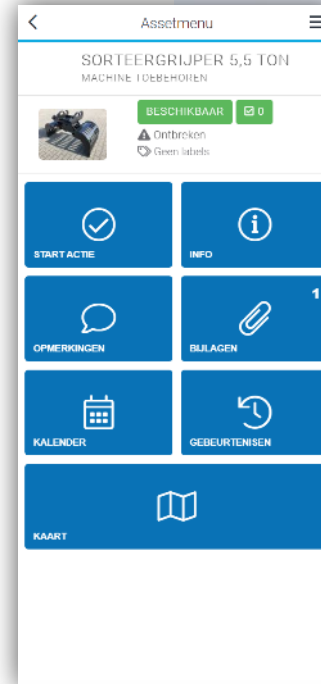

# Opvolging gebruik en positie kraancomponenten

**Herkenning welk component op welk stuk van de werf gebruikt werd**

Op de kraan rapporteert het opgebouwde component zijn gebruik

Event	Distance	Time	User	Avg Speed	Max Speed
1	33.28 km	15:11 - 15:40	Dirk Van Dyck	70 km/h	119 km/h
2	0.05 km	15:45 - 15:46	Dirk Van Dyck	5 km/h	9 km/h
3	0 km	16:04 - 16:07	Dirk Van Dyck	0 km/h	0 km/h

# Opvolging gebruik en positie kraancomponenten

- Koppel een hoofdasset en zijn sub-assets
- Reserveer materialen per werf
- Volg reëel gebruik op
- Rapporteer de staat van het object en eventuele onderhoud of keuringsschema's

Registreer reserveraties en gebruiken per werf

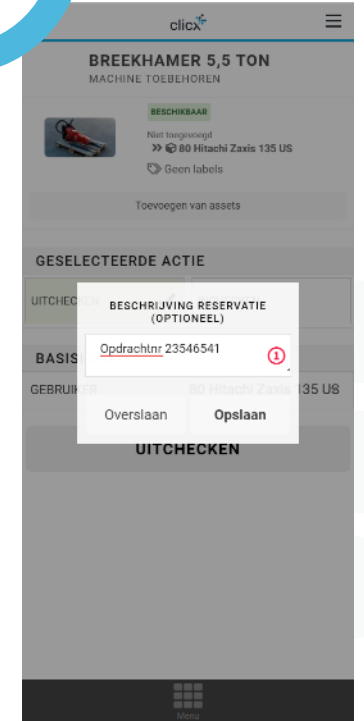
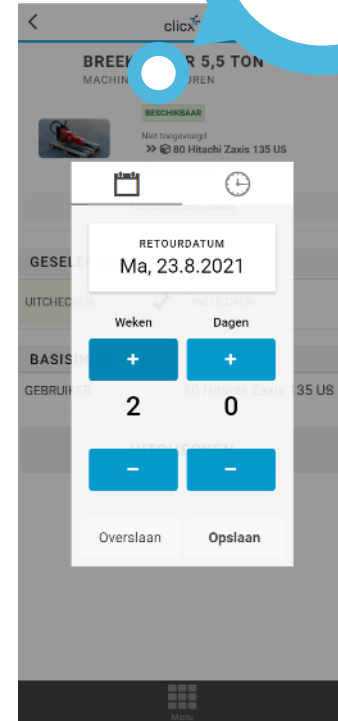
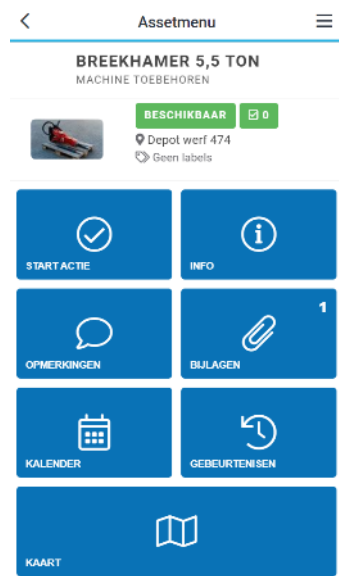

Koppel asset en sub-assets aan elkaar

TOEGEPASTE FILTERS

Geen filters toegepast

Tonen 1 / 1 resultaten. Pagina 1 / 1.

ID	Naam	Categorie	Status	Gebruiker	Tags	Laatst gekende positie
81	Breekhamer 5,5 ton	Machines Machine toebehoren	In gebruik Tot 23.08.2021 11:00	80 Hitachi Zaxis 135 US	Geen tags	Niet toegevoegd

# Beheer planning & reservaties

- Beheer planning & reservaties van al uw assets

- Top Navigation:** Includes a search bar, user profile (Nicolas Mulders), and a breadcrumb trail: Click Demo / Assets / Machines / Machine toebehoren / Breekhamer 5,5 ton.
- Asset Detail View (Top Right):** Shows details for a "Breekhamer 5,5 ton" asset, including its category and a list of reservations.
- Visual Planning (Center):** A calendar view for August 2021 showing asset usage. A callout bubble labeled "Visuele planning" points to the calendar grid. The grid shows:
  - Monday, 02.08.21:** Ongoing reservation for "Breekhamer 5,5 ton" at "Werf 1" from 21:13 to 12:00.
  - Tuesday, 03.08.21:** Completed reservation for "Breekhamer 5,5 ton" at "80 Hitachi Zaxis 135 US" from 16:48 to 16:54.
- Reservation Details (Right Side):** Two reservation cards are shown:
  - Nieuwe reservatie:** Created on 09.08.2021 at 16:48:40. Details include: Type: Reservatie, Startuur: 09.08.2021 @ 16:48:36, Einduur: 23.08.2021 @ 17:00:00, Gebruiker: 80 Hitachi Zaxis 135 US, Beschrijving: Opdrachtnr 23546541.
  - Reservatie beëindigd:** Created on 09.08.2021 at 16:48:35. Details include: Type: Reservatie, Startuur: 09.08.2021 @ 16:46:13, Einduur: 09.08.2021 @ 16:46:35, Gebruiker: 80 Hitachi Zaxis 135 US → Depot werf 474, Beschrijving: Niet toegevoegd.
- Asset List (Bottom Left):** A list of assets with their status:
  - Viking Robotmaaier iMow MI 632 P Tuinmachines: In use.
  - Hitachi Zaxis 135 US Graafmachine: In use until 08.08.2021 @ 12:00.
  - Breekhamer 5,5 ton Machine toebehoren: In use until 23.08.2021 @ 17:00.
  - Sorteergrijper 5,5 ton Machine toebehoren: Available.

Historiek van gebruik en reservaties

Visuele planning

# Beheer uw werkmaterialen met actieve tags

Een actieve tag gaat aan de hand van de gekozen communicatietechnologie (Sigfox, Lora, 2G/3G/4G) uw asset positioneren

LORA

NB-IOT

WIFI

SIGFOX

2G/3G/4G

GSM

Click Demo / Assets / Tools / Stroomgroep / Stroomgroep - MAKITA EG6050A

## Stroomgroep - MAKITA EG6050A

Assettype: Stroomgroep  
Categorie: Tools, Stroomgroep

**ASSETINFO**

Naam: Stroomgroep - MAKITA EG6050A

Huidige verantwoordelijke: Werf 2 Tot 07.08.2021 12:00

Assetstatus: In gebruik (Tot 07.08.2021 12:00)

Actieve taken: 1 Ritje vervullen

Beschrijving reservatie: Niet toegevoegd

Eigenaar: Selecteer hoofdgebruiker

Externe eigenaars: Selecteer externe eigenaar

Max. geproduceerd vermogen (KvA): 6

**DRAAIUREN**

Aantal: 0h (Wijzigen)

Service frequentie: Niet toegevoegd (Wijzigen)

Huidige urenstand: 0h (Reset naar 0)

**INFO GEVALIDEERD**

Gecontroleerd: Niet toegevoegd

**LABELS**

Selecteer labels

Opmerking toevoegen | Start actie | Nieuwe taak inplannen | Toon taken | Nieuwe reservatie | Reservatie inchecken

Tijdslijn | Kalender | **Kaart** | Statistieken | Levenslange kost

**LOCATIE VAN DE ASSET OP KAART**

**LOCATIE HISTORIEK**

Startdatum	Indicatie	Locatie	Coördinaten	Signaal
30.06.2021 23:10	📶	Koningin Astridlaan 62	2550 Kontich Belgium (schatzen)	51.1341, 4.45826
30.06.2021 17:10	📶	Koningin Astridlaan 62	2550 Kontich Belgium (schatzen)	51.13401, 4.45835
30.06.2021 11:10	📶	Koningin Astridlaan 62	2550 Kontich Belgium (schatzen)	51.134, 4.45838
30.06.2021 05:10	📶	Koningin Astridlaan 62	2550 Kontich Belgium (schatzen)	51.13408, 4.45833
29.06.2021 23:09	📶	Koningin Astridlaan 62	2550 Kontich Belgium (schatzen)	51.13406, 4.45828
29.06.2021 17:09	📶	Koningin Astridlaan 62	2550 Kontich Belgium (schatzen)	51.13413, 4.45838
29.06.2021 11:09	📶	Koningin Astridlaan 62	2550 Kontich Belgium (schatzen)	51.134, 4.45833
29.06.2021 05:09	📶	Koningin Astridlaan 62	2550 Kontich Belgium (schatzen)	51.13403, 4.45828
28.06.2021 23:09	📶	Koningin Astridlaan 62	2550 Kontich Belgium (schatzen)	51.13408, 4.45828
28.06.2021 17:09	📶	Koningin Astridlaan 62	2550 Kontich Belgium (schatzen)	51.13405, 4.45841

Positie-updates herzien op basis van uw behoeften

# Opvolging van draaiuren en beheer van onderhoudschema's

Gebaseerd op het scannen van de QR code op de materialen en/of op basis van een semi-actieve of actieve tracker op het te beheren object

Click Demo / Assets / Machines / Graafmachines / Hitachi Zaxis 135 US

### Hitachi Zaxis 135 US

**ASSET TYPE**

Asset type: Graafmachine  
 Category: Machines Graafmachines

**ASSET INFORMATION**

Name: Hitachi Zaxis 135 US

Current holder: Werf 1 until 06.08.2021 12:00

Asset status: In use (until 06.08.2021 12:00)

Open tasks: 0 expiring

Usage description: Not set

Default holder: Select default holder

External owners: Select external owner

**Additional fields**

Breedte (cm): 254  
 Hoogte (cm): 279  
 Gewicht (kg): 14500  
 Motor: Isuzu AR-4JJ1X Watergekoelde 4-taktmotor, directe inspuiting, common rail  
 Brandstoftank inhoud (in l): 220  
 Hefcapaciteit (max): 4500

Aantal: 400h 52min  
 Service frequentie: 600h  
 Huidige urenstand: 400h 52min

[Toon geschiedenis](#)

**ASSET TIMELINE**

**New usage**  
 28.07.2021 21:13:47 Nicolas Mulders

**Asset created**  
 14.06.2021 16:58:25 Nicolas Mulders

### Hitachi Zaxis 135 US

**Draaiuren**  
 01.06.2021 - 30.06.2021

**DRAAIUREN**

Datum	Toegevoegde uren	Cumulatieve uren	%
29.03.2021 15:40	+1h 6min	400h 52min	67%
10.03.2021 12:53	+1h 6min	399h 46min	67%
10.03.2021 11:37	+1h 6min	398h 40min	66%
10.03.2021 10:21	+1h 6min	397h 34min	66%
10.03.2021 09:05	+0h 45min	396h 28min	66%
09.03.2021 16:44	+1h 6min	395h 44min	66%
09.03.2021 15:28	+1h 6min	394h 38min	66%
09.03.2021 14:12	+1h 6min	393h 32min	66%
09.03.2021 12:56	+1h 6min	392h 26min	65%
09.03.2021 11:40	+1h 6min	391h 20min	65%
09.03.2021 10:24	+1h 6min	390h 14min	65%
09.03.2021 09:08	+1h 6min	389h 8min	65%
09.03.2021 07:52	+1h 6min	388h 2min	65%

# Toepasbaar op een brede waaier aan toestellen

Semi-actieve of actieve asset tags bepalen welke informatie over uw werktuigen beschikbaar wordt

# Opvolging van beschikbaarheid & gebruik van uw werkmaterialen

Asset info - Assetdefinitie en gebruikstoewijzing

Clicx Demo / Assets / Tools

Snelle filter ...        Verberg subassets

TOEGEPASTE FILTERS VERBERGEN

- Categorie is Tools
- + Filter toevoegen  Toevoegen aan overzicht

Tonen 31 / 31 resultaten. Pagina 1 / 1.

ID	Naam	Categorie	Assettype	Status	Gebruiker	Tags	Laatst gekende positie	Retourneren	Actieve taken	Labels
154	MAKITA DHP482RTJ 18V (KLOP)BOOR-S...	Tools Boor machines	Boormachine	Beschikbaar	Ontbreken	CX0130	Koningin Astridlaan 62, 2550... 28.07.2021 15:37	Niet toegevoegd	0 Bijna vervallen	Geen lat
153	Stroomgroep - MAKITA EG6050A	Tools Stroomgroep	Stroomgroep	Beschikbaar	Ontbreken	Geen tags	Jan van Rijswijklaan 162, 2... 08.09.2020 15:50	Niet toegevoegd	0 Bijna vervallen	Geen lat
152	Stroomgroep - MAKITA EG6050A	Tools Stroomgroep	Stroomgroep	In gebruik Tot 07.08.2021 12:00	Werf 2	Geen tags	Paul Parmentierlaan 277, 8... 17.04.2021 11:35	07.08.2021 12:00	1 Bijna vervallen	Geen lat
148	Hark	Tools Handgereedschap	Handgereedschap	Beschikbaar	Ontbreken	Geen tags	Ooststatiestraat 170, 2550 ... 11.08.2020 16:06	Niet toegevoegd	0 Bijna vervallen	Geen lat
147	Hark	Tools Handgereedschap	Handgereedschap	In gebruik Tot 06.08.2021 12:00	Werf 2	Geen tags	Paul Parmentierlaan 277, 8... 17.04.2021 11:35	06.08.2021 12:00	0 Bijna vervallen	Geen lat
146	Kruiwagen	Tools Handgereedschap	Handgereedschap	Beschikbaar	Ontbreken	Geen tags	Niet toegevoegd	Niet toegevoegd	0 Bijna vervallen	Geen lat
145	Kruiwagen	Tools Handgereedschap	Handgereedschap	In gebruik Tot 06.08.2021 12:00	Werf 2	Geen tags	Paul Parmentierlaan 277, 8... 17.04.2021 11:35	06.08.2021 12:00	0 Bijna vervallen	Geen lat
144	Kruiwagen	Tools Handgereedschap	Handgereedschap	In gebruik Tot 31.08.2021 12:00	Werf 1	Geen tags	Niet toegevoegd	31.08.2021 12:00	0 Bijna vervallen	Geen lat
141	Lamigo RC800 Millimeter Ontvanger	Tools	Meet- en regel tools	Beschikbaar	136 Lamigo SPIN 205 Rotere	Geen tags	Niet toegevoegd	Niet toegevoegd	0 Bijna vervallen	Geen lat
140	Lamigo RC800 Millimeter Ontvanger	Tools	Meet- en regel tools	In gebruik Tot 29.07.2021 12:00	Werf 1	Geen tags	Ooststatiestraat 170, 2550 ... 11.08.2020 16:06	29.07.2021 12:00	0 Bijna vervallen	Geen lat
139	Universeel 170cm ZWAAR Bouwlaser St...	Tools	Meet- en regel tools	Beschikbaar	136 Lamigo SPIN 205 Rotere	Geen tags	Niet toegevoegd	Niet toegevoegd	0 Bijna vervallen	Geen lat
137	Universeel 170cm ZWAAR Bouwlaser St...	Tools	Meet- en regel tools	In gebruik Tot 29.07.2021 12:00	Werf 1	Geen tags	Ooststatiestraat 170, 2550 ... 11.08.2020 16:06	29.07.2021 12:00	0 Bijna vervallen	Geen lat
136	Lamigo SPIN 205 Roterende Bouwlaser 2 subassets	Tools	Meet- en regel tools	In gebruik Tot 29.07.2021 12:00	Werf 1	Geen tags	Niet toegevoegd	29.07.2021 12:00	0 Bijna vervallen	Geen lat
135	Lamigo SPIN 205 Roterende Bouwlaser 2 subassets	Tools	Meet- en regel tools	Beschikbaar	Ontbreken	Geen tags	Niet toegevoegd	Niet toegevoegd	0 Bijna vervallen	Geen lat

Rapportage van de beschikbaarheid van de asset

Automatisch de laatst gemelde positie bekijken

# Visuele planning van gebruik en beschikbaarheid werkmaterialen

Asset info - Assetdefinitie en gebruikstoewijzing

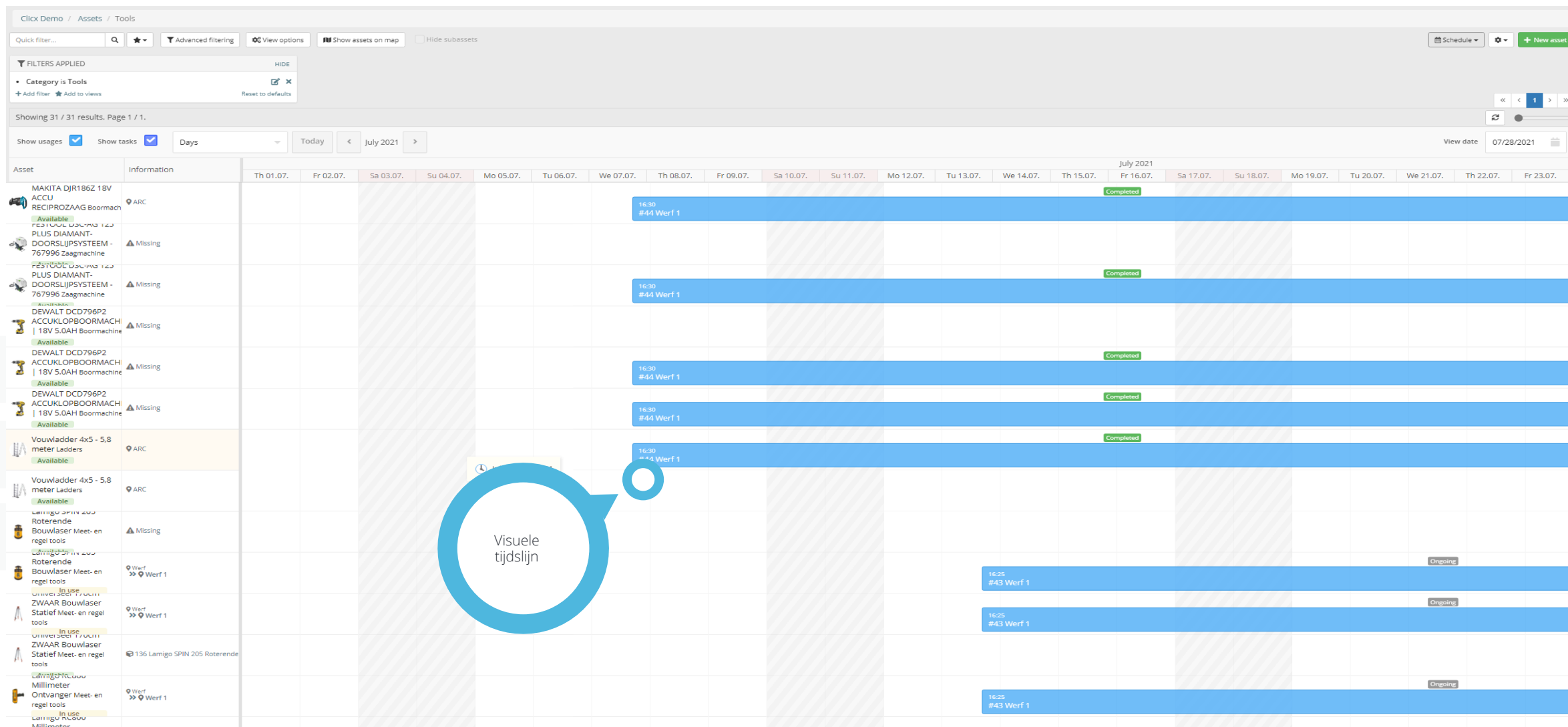

Visuele tijdslijn

# Bereid het gebruik van werkmaterialen per werf op voorhand en leid deze in als reservatie

Asset info - Assetdefinitie en gebruikstoewijzing

Bereid de materialen voor per werf op voorhand en volg de logistieke verwerking gecentraliseerd op

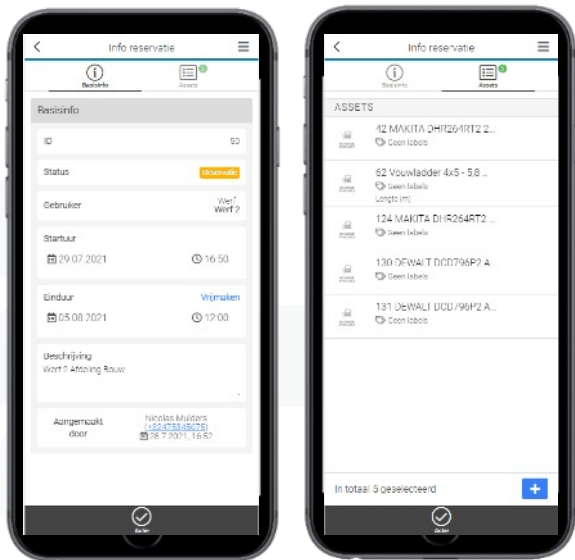

**OPVOLGING  
IN MOBILE  
APP VAN  
TRANSFERS**

**EN DE  
VOORZIENE  
TOOLS**

#44 Werf 1  
Uitgewerd 6 Assets geselecteerd

GEBRUIKER  
Werf Werf 1

ASSETS  
+ Toevoegen van assets

- MAKITA DJR186Z 18V ACCU RECIPROZAAG Boormachine (Beschikbaar)
- FESTOOL DSC-AG 125 PLUS DIAMANT-DOORSLIJPSYSTEEM - 767996 Zaagmachine (Beschikbaar)
- DEWALT DCD796P2 ACCUKLOPBOORMACHINE | 18V 5.0AH Boormachine (Beschikbaar)
- DEWALT DCD796P2 ACCUKLOPBOORMACHINE | 18V 5.0AH Boormachine (Beschikbaar)
- Vouwladder 4x5 - 5,8 meter Ladders (Beschikbaar)
- Kruiwagen Kruiwagen (Beschikbaar)

BASISINFO  
Start: 07.07.2021 16:30  
Stop: 24.07.2021 12:00  
Beschrijving: Beschrijving  
Aangemaakt door: Nicolas Mulders (n.mulders@arc.be) | 28.07.2021 16:27 | +32475345675

Bewaar een duidelijk wie en welke gegevens

Combineer de gebruikte / te gebruiken materialen per project / werf

# Bereid het gebruik van werkmaterialen per werf op voorhand en leid deze in als order

Bepaal welke materialen voor welk werf moeten klaargezet worden en volg de verwerking van deze eenvoudig op

Alle verplaatsingen van uw werkmaterialen kunnen aan de hand van (transfer) orders volledig geautomatiseerd opgevolgd worden

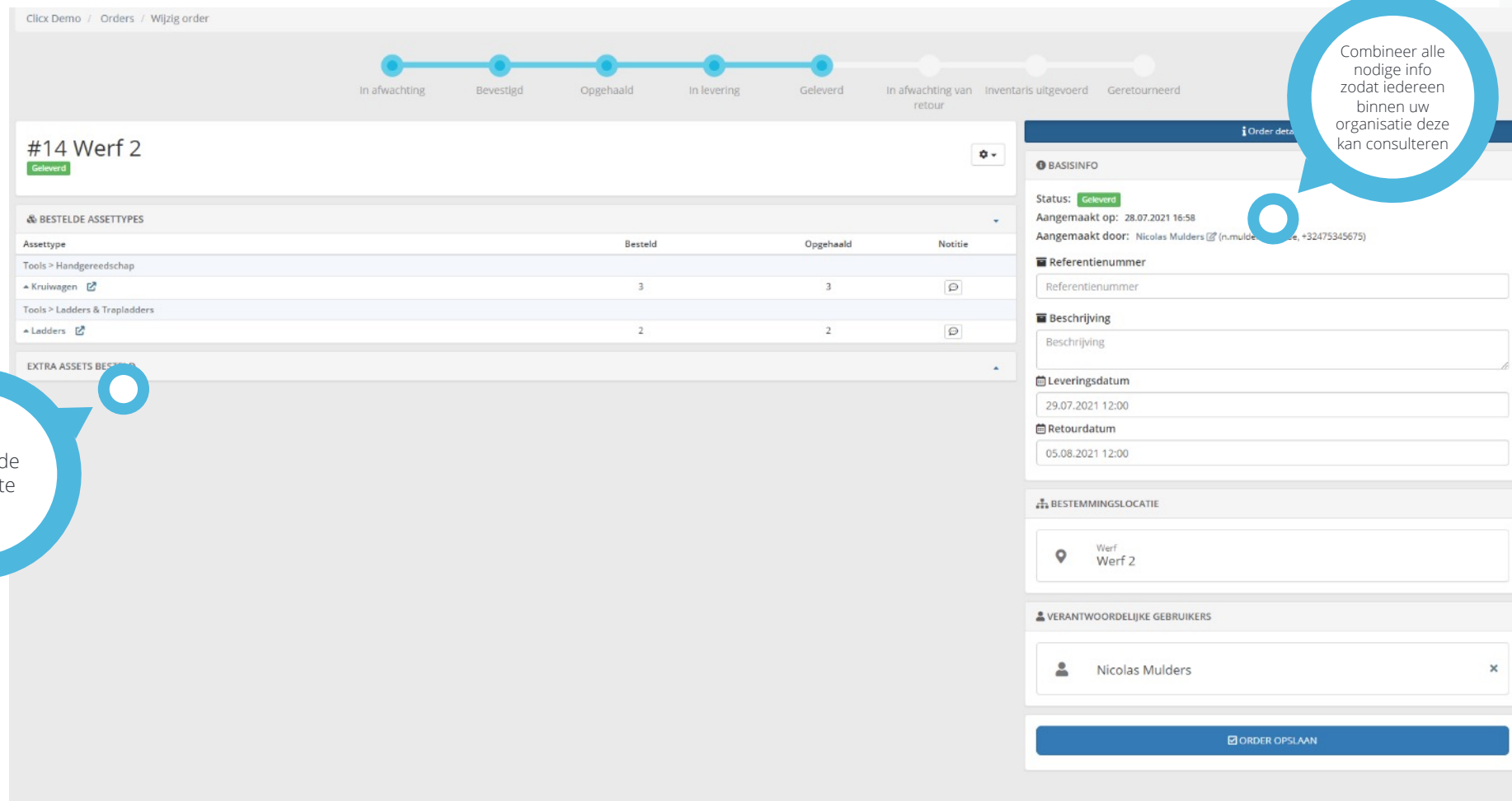

Click Demo / Orders / Wijzig order

In afwachting Bevestigd Opgehaald In levering Geleverd In afwachting van retour Inventaris uitgevoerd Geretourneerd

#14 Werf 2 Geleverd

Assettype	Besteld	Opgehaald	Notitie
Tools > Handgereedschap			
▲ Kruiwagen	3	3	
Tools > Ladders & Trepladders			
▲ Ladders	2	2	

EXTRA ASSETS BESTELLEN

**BASISINFO**

Status: Geleverd  
 Aangemaakt op: 28.07.2021 16:58  
 Aangemaakt door: Nicolas Mulders (n.mulders@... +32475345675)

**Referentienummer**

Referentienummer

**Beschrijving**

Beschrijving

**Leveringsdatum**

29.07.2021 12:00

**Retourdatum**

05.08.2021 12:00

**BESTEMMINGSLOCATIE**

Werf  
Werf 2

**VERANTWOORDELIJKE GEBRUIKERS**

Nicolas Mulders

**ORDER OPSLAAN**

Bepaal de behoefte

Combineer alle nodige info zodat iedereen binnen uw organisatie deze kan consulteren

# VEREENVOUDIG DE VERPLAATSINGEN VAN WERKMATERIALEN

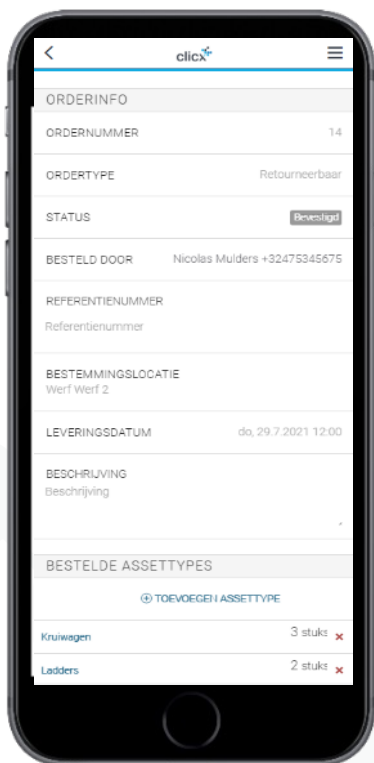

**OPVOLGING VAN  
ORDER DETAILS VOOR  
UW WERKMATERIALEN**

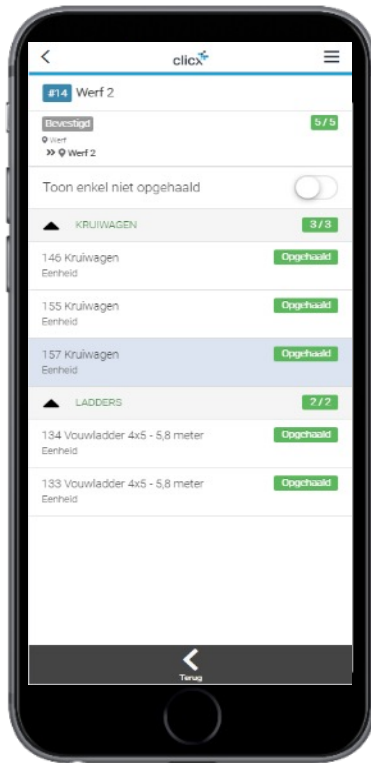

**SELECTEER DE  
WERKMATERIALEN**

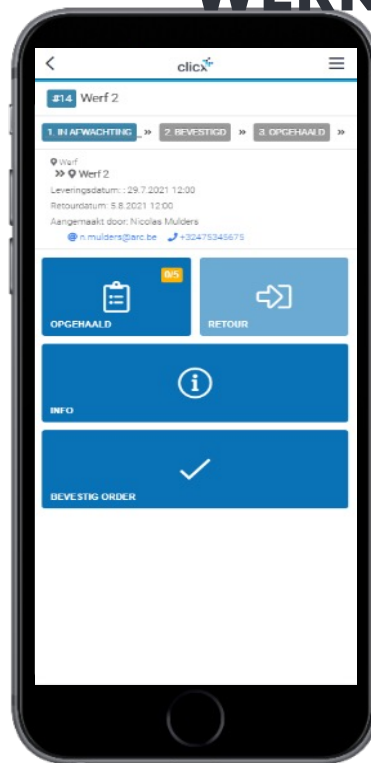

**ZET ZE KLAAR VOOR  
VERWERKING**

**VOLG DE LOGISTIEKE  
TUSSENTIJDSE  
STAPPEN**

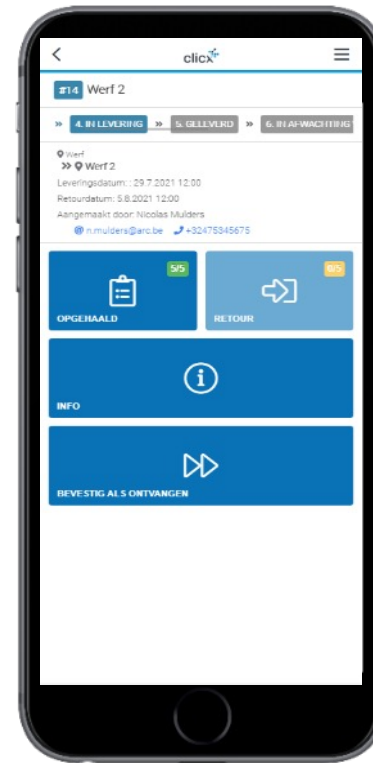

**VOLG DE LOGISTIEKE  
TUSSENTIJDSE  
STAPPEN**

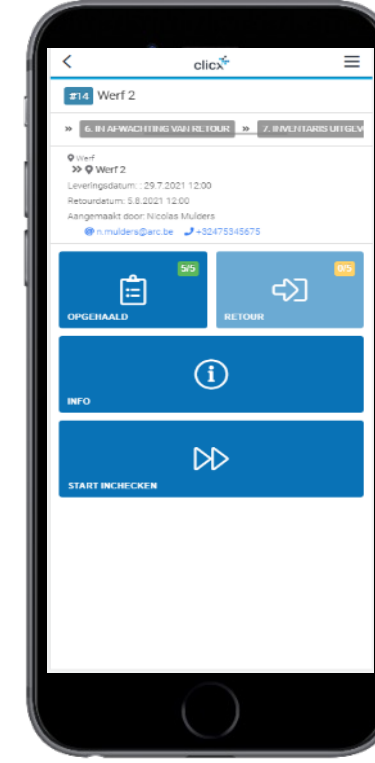

**EN NEEM ZE TERUG IN  
ONTVANGST ALS ZE  
TERUG BINNEN KOMEN**

# Feedback van het veld naar taken of orders beheren

Creëer follow-up orders op basis van de gerapporteerde informatie

**Creëer follow-up taken of werkorders om het gerapporteerde probleem op te lossen**

**Bekijk alle gerapporteerde informatie als een taak**

**Alle ingevulde informatie beschikbaar**

ID	Taken	Assetinfo	Leden	Prioriteit	Status	Vervaldag
210	Feedback handgereedschap Band is gescheurd	Ontbreken 157 Kruiwagen	0	Niet toegevoe	In afwachting	over 14 dag 11.08.2021
207	3-Maandelijks nazicht tools	Ontbreken 154 MAKITA DHP482RTJ 18V (KLOPJE)	0	Niet toegevoe	In afwachting	over 8 dage 06.08.2021
206	Onderhoud industrie	Werk Werk 2 152 Stroomgroep - MAKITA EG6050A	0	Niet toegevoe	In afwachting	over 6 dage 04.08.2021
205	Infoaanvraag Click	Ontbreken 142 TransportMedia 2021-08	0	Niet toegevoe	Uitgevoerd	Afgewerkt 27.07.2021
204	Probleem melden trekker	Ontbreken 79 OSS017 - Volvo Kurt L	0	Niet toegevoe	Uitgevoerd	Afgewerkt 22.07.2021
203	Foutenrapport poolwagen	64 1ABC123 - VW Caddy	0	Niet toegevoe	Uitgevoerd	Afgewerkt 22.07.2021
201	Maintenance Airport GSE	Janssens Bouwbedrijf, Bouwwerfstraat 12 97 ASP 800 Container 1	0	Niet toegevoe	Uitgevoerd	Afgewerkt 21.07.2021
200	Maintenance Airport GSE	Brussels Airport GeoFence Terminal A - Gate A38 104 Towbar T2322	0	Belangrijk	Uitgevoerd	Afgewerkt 12.08.2021
199	Report problem Airport GSE	106 Aircraft non-motorized passenger st	0	Niet toegevoe	Uitgevoerd	Afgewerkt 20.07.2021
198	Maintenance Airport GSE	106 Aircraft non-motorized passenger st	0	Normaal	In afwachting	over 5 dage 03.08.2021
197	Report problem Airport GSE	106 Aircraft non-motorized passenger st	0	Niet toegevoe	Uitgevoerd	Afgewerkt 20.07.2021
196	Jaarlijkse keuring ladder	Brussels Airport GeoFence Terminal A - Gate A44 107 Aircraft non-motorized passeng	0	Niet toegevoe	In afwachting	over 2 maan 17.09.2021

# Follow-up werkorder en hun statussen

Asset info - Assetdefinitie en gebruikstoewijzing

Click Demo / Taken

Snelle filter ...       Verberg subtaken  Verbergen uitgevoerd

TOEGEPASTE FILTERS VERBERGEN

Geen filters toegepast

[+ Filter toevoegen](#) [Resetten naar standaardinstellingen](#)

Tonen 25 / 196 resultaten. Pagina 1 / 8.

ID	Taken	Assetinfo	Leden	Prioriteit	Status	Vervaldag
210	Feedback handgereedschap Band is gescheurd	Ontbreken 157 Kruiwagen	DD	Normaal	Uitgevoerd	Afgewerkt 11.08.2021 07:00-15:30
207	3-Maandelijks nazicht tools	Ontbreken 154 MAKITA DHP482RTJ 18V (KLOPJE)	0	Niet toegevoe	In afwachting	over 8 dagen 06.08.2021 00:00
206	Onderhoud industrie	Werk Werf 2 152 Stroomgroep - MAKITA EG6050A	0	Niet toegevoe	In afwachting	over 6 dagen 04.08.2021 00:00
205	Infoaanvraag Click	Ontbreken 142 TransportMedia 2021-08	0	Niet toegevoe	Uitgevoerd	Afgewerkt 27.07.2021 00:11
204	Probleem melden trekker	Ontbreken 79 OSS017 - Volvo Kurt L	0	Niet toegevoe	Uitgevoerd	Afgewerkt 22.07.2021 13:41
203	Foutenrapport poolwagen	64 1ABC123 - VW Caddy	0	Niet toegevoe	Uitgevoerd	Afgewerkt 22.07.2021 13:40
202	Ophaling	Janssens Bouwbedrijf, Bouwwerfstraat 12 97 ASP 800 Container 1	0	Niet toegevoe	Uitgevoerd	Afgewerkt 21.07.2021 22:44
201	Maintenance Airport GSE	Brussels Airport GeoFence Terminal A - Gate A28 104 Towbar T2322	0	Niet toegevoe	In afwachting	over 3 maanden 11.11.2021 23:00
200	Maintenance Airport GSE	Brussels Airport GeoFence Terminal A - Gate A28 104 Towbar T2322	0	Belangrijk	Uitgevoerd	Afgewerkt 12.08.2021 00:00
199	Report problem Airport GSE	106 Aircraft non-motorized passenger st	0	Niet toegevoe	Uitgevoerd	Afgewerkt 20.07.2021 07:29
198	Maintenance Airport GSE	106 Aircraft non-motorized passenger st	0	Normaal	In afwachting	over 5 dagen 03.08.2021 07:07
197	Report problem Airport GSE	106 Aircraft non-motorized passenger st	0	Niet toegevoe	Uitgevoerd	Afgewerkt 20.07.2021 07:06
196	Jaarlijkse keuring ladder	Brussels Airport GeoFence Terminal A - Gate A44 107 Aircraft non-motorized passeng	0	Niet toegevoe	In afwachting	over 2 maanden 17.09.2021 00:00
195	Jaarlijkse keuring ladder	106 Aircraft non-motorized passenger st	0	Niet toegevoe	In afwachting	over 3 uur 29.07.2021 00:00

#210 Feedback handgereedschap

Taakinfo Tijdslijn

Nieuwe opmerking

- Info is gewijzigd  
Nicolas Mulders 28.07.2021 20:57:38  
Toewijzen: Nieuw wachtwoord  
Status: Uitgevoerd
- Opmerking  
Nicolas Mulders 28.07.2021 20:57:31  
Band vervangen
- Info is gewijzigd  
Nicolas Mulders 28.07.2021 20:57:16  
Toewijzen: Lopende  
Status: Lopende  
Datum: 11.08.2021  
Startuur: 07:00  
Einduur: 15:30  
Leden: Dirk Van Dyck  
Prioriteit: Normaal
- Formulier ingevuld  
Nicolas Mulders 28.07.2021 20:47:04  
Overzicht Feedback handgereedschap formulier
- Taak aangemaakt  
Nicolas Mulders 28.07.2021 20:47:04

# FIELD REPORTING ON THE FLY VASTLEGGEN

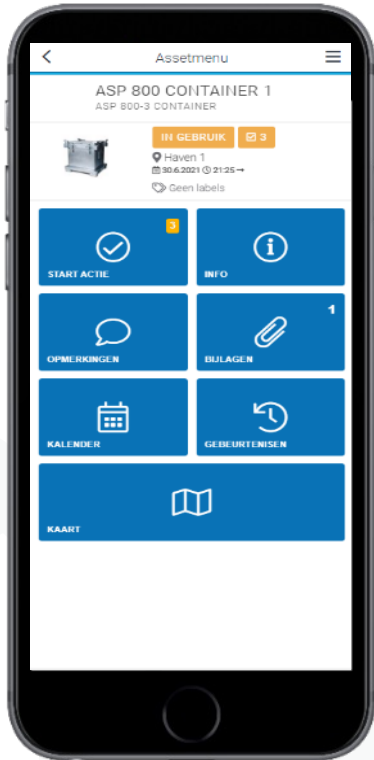

## ASSET INFORMATIE

Bekijk alle beschikbare informatie over het terrein

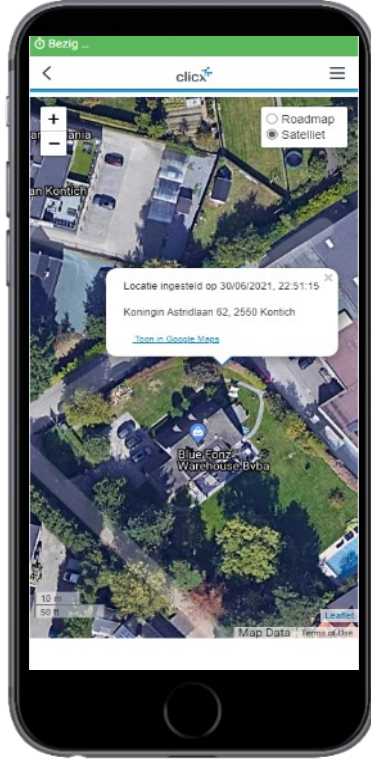

## LOKALISEER ASSET

Lokaliseer activa gebaseerd op positie actieve tracker

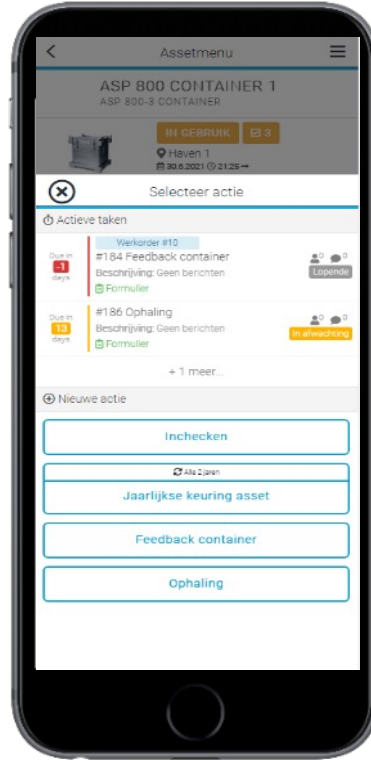

## BEPAAI MOGELIJKE TAKEN

Taken definiëren per assettype (handmatig of gepland)

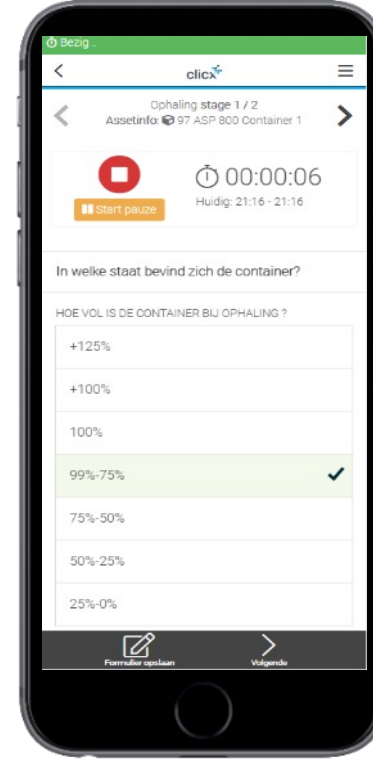

## WAARDEVOLLE GEGEVENS VERZAMELEN

Leg waardevolle gegevens in real-time digitaal vast

## AUTOMATISEER DE OPVOLGING

Verbeter uw klanttevredenheid op basis van performante opvolging

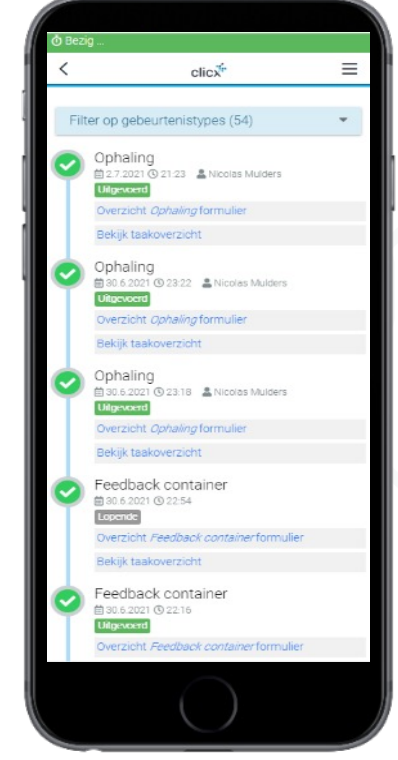

## ASSET HISTORIEK

Alle informatie over activa in een oogwenk

# Bezorg een duidelijk overzicht van de uit te voeren taken aan uw mobiele teams

Vervolledig uw werkorders met de bijhorende details en wijs ze toe opdat ze in de mobiele planning zichtbaar worden

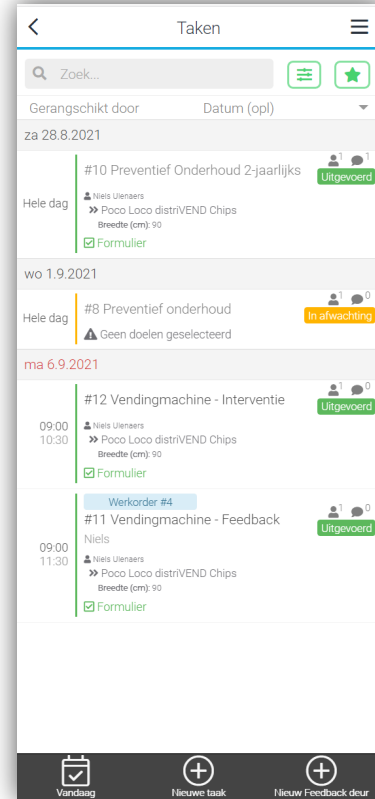

DUIDELIJK  
OVERZICHT VAN  
DE PLANNING

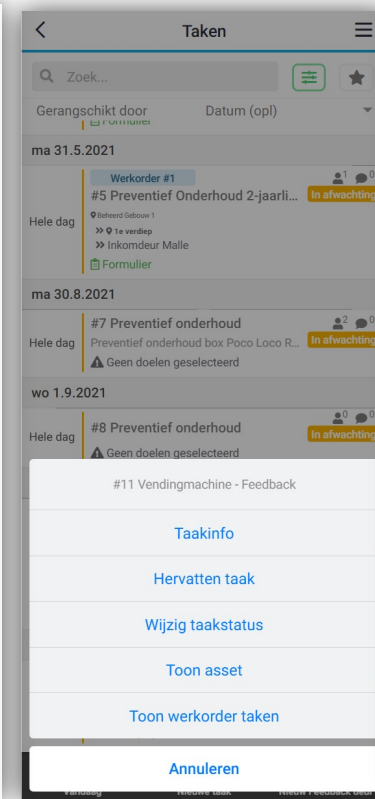

ALLE INFO  
BINNEN  
HANDBEREIK

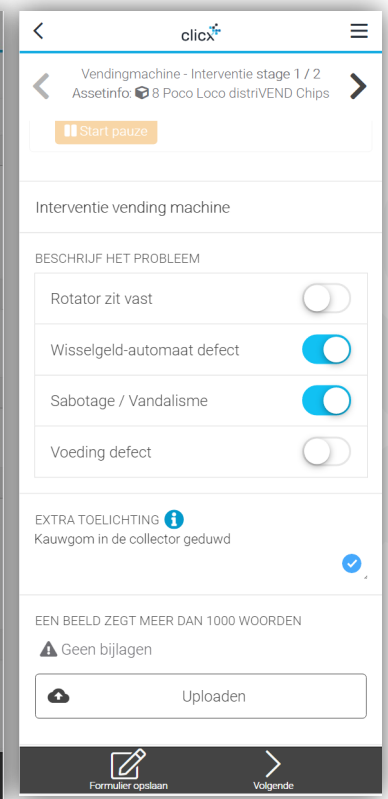

BOUW  
RAPPORTAGE PER  
TYPE  
INTERVENTIE  
ZELF OP

# En verzamel eventuele verbruikt elementen en werktijd

Rapporteer na afhandeling van uw taak de extra verbruikte wisselstukken, werkuren en/of afgelegde kilometers

The collage illustrates the following steps in the Clicx workflow:

- Invoeren (Input):** Screenshots showing the 'Invoeren' screen with options for 'Werkuren' (00:00 h) and 'Wisselstukken' (Nog geen wisselstukken toegevoegd).
- Toevoegen wisselstuk (Add spare part):** A screen for adding a spare part, showing a search for '#26454454 klink rood' and '#VE123 Rotator vendingmachine'.
- SERIENUMMER WISSELSTUK (Spare part serial number):** A screen for entering the serial number for '#VE123 Rotator vendingmachine', showing 'SERIENUMMER WISSELSTUK 3546546847'.
- VALIDEER DE INPUT (Validate input):** A screen for validating input, showing 'Service frequentie Niet toegevoegd' and 'Huidige urenstand 0h'.
- HISTORIEK ASSET (Asset history):** A detailed view of the asset history for '#14 Vendingmachine - Interventie', listing dates, times, and user actions like 'Uitgevoerd' and 'Overzicht Vendingmachine - Interventie formulier'.

VERVOLLEDIG DE WERKORDER

KIES REFERENTIES UIT ARTIKELLIJST

VERVOLLEDIG DE WERKORDER

VALIDEER DE INPUT

En bekijk het resultaat vanop kantoor

# Visualisatie van semi-actieve en actieve objecten in Webfleet

Na de integratie van Clicx-diensten in Webfleet is de positie van semi-actieve en actieve tags beschikbaar in Webfleet

# Plan een rit naar de exacte locatie van uw tag

Door de gewenste tag in Webfleet te selecteren, kunt u rechtstreeks een rit starten naar het exacte adres van de tag.

SCAN ME!

Bijvoorbeeld, een container wordt geïdentificeerd in Webfleet en als iemand verklaart dat hij geleegd moet worden, is de exacte positie bekend.

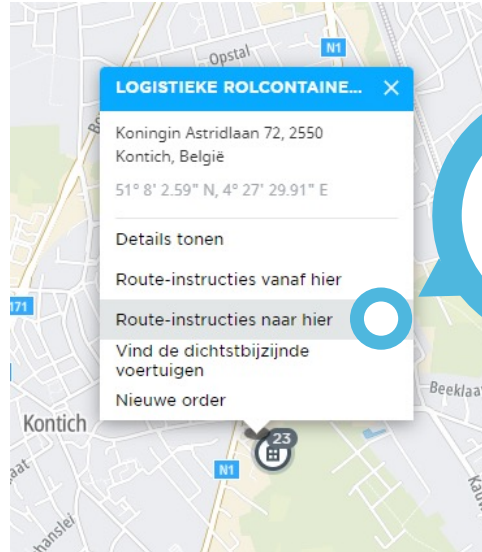

Start een werkopdracht naar de exacte locatie van uw tag

**NIEUWE ORDER**  
Nog niet toegewezen

**ORDER**

Nummer:  Type: **Ophalen** Taakduur: **10** min.

Geplande aankomsttijd: **26-04-2023** Tijd:  uur:mm Tolerantie: **Geen toler...** Tijdenvenster klant:

Hele dag

Ordertekst:  Gekoppelde order:  [Link toevoegen](#)

**BESTEMMING**

**ASP 800 Container 1 (25/04/2023 20:44)**  
51° 8' 1.89" N, 4° 27' 28.1" E

**CONTACT**

Naam:  Telefoon:

**VOERTUIG**

**Geen voertuig**

Voorgestelde voertuigen

**Routeberekening is powered by TomTom Traffic.**

Voertuig	Duur	Afstand
YOVT - Yolan Verberck	1 min	32 m
M-Protect - Demo koffer	1 min	33 m
ROBL - Robin Blockx	1 min	34 m
YOEI - Younes Elmoukhtari	1 min	35 m
NIMS - Work App - Nico	1 min	45 m
054 B - Kevin	1 min	62 m
MEAI - Mehdi Asmi	11 min	6,0 km

[Annuleren](#) [Verzenden](#) [Opslaan](#) [Opslaan en volgende](#)

Start een werkopdracht naar de exacte locatie van uw tag

En vindt makkelijk het dichtstbijzijnde voertuig om deze op te halen

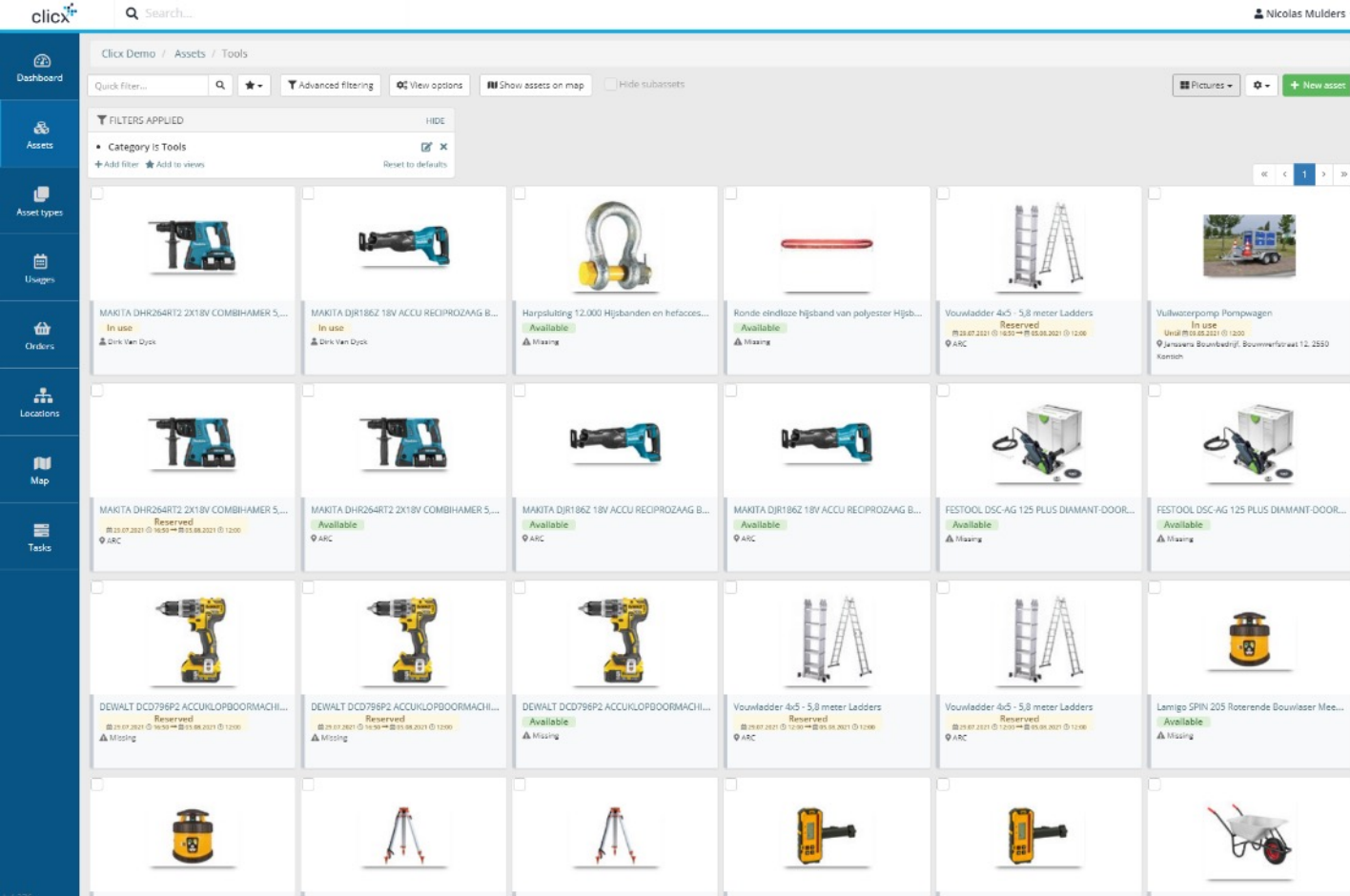

# CLICK DOOR ARC

Clicx is een oplossing van ARC .

Als leverancier van slimme telematica gedurende meer dan 15 jaar heeft ARC Clicx ontwikkeld op basis van zijn expertise en de vraag uit de markt.

## VOOR MEER INFORMATIE

Neem contact met ons op via  
[sales@arc.be](mailto:sales@arc.be)  
 Of 03/259.05.00

## ARC BVBA

Koningin Astridlaan 62  
 2550 Kontich

